

KURS

KI for

LEGEMIDDEL-
BRANSJEN

LMI

Legemiddelindustrien

Torsdag 30. januar 2025

Auditoriet, LMI, Essendropgate 3, Oslo



Fredrik Andreas Dahl
Seniorforsker
Norsk Regnesentral

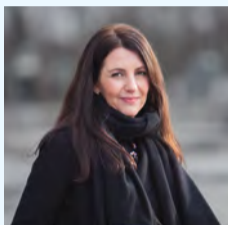

Bente By Jansen,
Adm.dir.
Felleskatalogen AS



Mona Breivik
Data, D&T Cap. Dev. Lead Nord.
Takeda



Richard Bergström
Vice President European Affairs
IQVIA

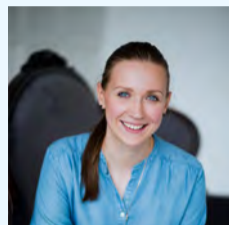

Alexandra Makhlyshev
Nasjonalt senter for
e-helseforskning



Nora Solberg Bjørnnes
Advokatfullmektig
Thommessen

Agenda

Møteleder: Åse Solberg, LMI

09.00

Velkommen

09:00-09:30

Hva er KI? Fokus på generativ KI
v/Fredrik Dahl, Norsk Regnesentral

09:30-10:00

Bruk av KI i legemiddelbransjen – muligheter og risiko
v/Alexandra Makhlysheva, Nasjonalt senter for e-helseforskning

10:10-10:15

PAUSE

10.15-10.45

Hvilke regler styrer implementeringen av KI?
v/Advokatfullmektig Nora Solberg Bjørnnes, Advokatfirmaet Thommessen

10:45-11:15

Vår KI-reise og praktisk anvendelse
v/Mona Breivik, Data, Digital & Technology Capability Development Lead,
Nordics, Takeda

11:15-11:45

Legemiddelinformasjon – Tør vi ta i bruk generative KI-løsninger?

v/Bente By Jansen, adm.dir. Felleskatalogen AS

11:45-12:30

LUNSJ

12:30-13:15

Hvordan vil KI påvirke legemiddelbransjens fremtid?

v/Richard Bergström, Vice President European Affairs, IQVIA

13:15-14:30

Paneldebatt:

**Etiske prinsipper og utfordringer knyttet til KI,
og hva vil KI bety for legemiddelbransjen?**

Deltakere:

Fredrik Dahl

Alexandra Makhlysheva

Bente By Jansen

Mona Breivik

Moderator: Åse Solberg, kommunikasjonsrådgiver LMI

14:30

Slutt for dagen